

2024年

上海高校 新生报到安全指南

上海市教育委员会

上海市公安局

上海市学校安全协会

前言

为深入贯彻落实习近平总书记关于平安中国建设的系列重要指示批示精神，坚持以总体国家安全观为统领，建设更高水平的平安校园，在上海市教委、上海市公安局的指导下，上海市学校安全协会委托专家编写了《2024年上海高校新生报到安全指南》(以下简称《指南》)。

《指南》针对大学新生在入学报到期间可能遇到的风险隐患做了汇总梳理、案例分析和防范提示。衷心希望新生及家长能够仔细阅读，增强安全意识，提升防范技能，消除安全隐患，平安开启大学校园新生活，让学生安全、校园安宁、家长放心、社会满意。

指 导：张 旭 曲 东 张阳勇 金 炜
编 委 会：黄 峰 陈宇红 尹 捷 欧阳世泉 龚 凡
尤丽芬 陆文宣 赵 琦 谢 晔 张宸卿

设计策划：李丽娟 梁雅婷



录取通知书辨别

随着录取通知书的陆续发放，一些不法分子也蠢蠢欲动，请新生及家长们一定要提高警惕，加强防范！

▶ 严防录取通知书个人信息泄露

近年来，准大学生因个人高考信息泄露而引发的被诈骗事件应当引起大家高度重视，全国学生资助管理中心郑重提醒您：无论哪个单位或者个人提供资助，都不应要求学生在电话中告知身份证号、银行卡号、手机验证码等信息，也不会要求缴纳任何费用或在ATM机和网上银行进行操作，谨防被骗！

▶ 请通过官方渠道办理助学贷款

如要申请国家助学贷款，请向入学前的户籍所在地或学校所在地咨询清楚后再办理，千万不要盲目相信网上校园借贷平台，或擅自按照对方要求进行操作，以免误入非法骗局！



如何辨别录取通知书的真伪

1. 查询学校信息真伪

学校名单可以在教育部阳光高考平台(<http://gaokao.chsi.com.cn>)上查询。

2. 查询录取信息真伪

通过各省市招生考试院公布的正规渠道查询录取信息，或通过登录报考学校的官方网站查询录取名单。



阳光高考



新生报到常见骗局

- 01 冒充新生身份加入新生群，设法与新生拉近关系，待骗取信任后，再以各种理由请新生进行代付或移动支付转账的行为。
- 02 冒充学校老师、辅导员或学长学姐等，要求新生订阅各种书籍、报刊、文具并缴纳相关费用或向新生推销假冒的上网卡、校园卡、电话卡等行为。
- 03 冒充学校学生，推荐新生加入某某社团，并向新生收取社团活动费的行为。

擦亮眼睛，提高警惕！

安全小贴士

请牢记辅导员和学校保卫处电话，遇到不确定情况或疑似被骗要及时求助，情况紧急可拨打派出所报警电话或者110。



警民直通车上海





大学生典型被诈骗套路



- 01 通过网络购买演唱会门票、买卖二手物品、游戏账号装备时，切勿进行直接汇款交易、平台外交易，勿相信明显低于市场价的商品。
- 02 通过利诱、色诱、抽奖等方式诱导你下载 APP 进行刷单做任务、投资理财。
- 03 通过微博、QQ、电子邮箱等冒充同学好友老师，向你借钱救急。
- 04 陌生人向你要求转账、扫码、验证码、共享手机屏幕。
- 05 出借或出售银行卡、电话卡、网络社交账户等给他人实施信息网络犯罪，或协助他人进行转账跑分、广告推广、支付结算等涉嫌帮助信息网络犯罪活动罪的行为，将被依法追究刑事责任。



96110反诈热线



电诈案例小视频
(大学生在线测试必修内容)

大学生活，由此开启，招商银行伴您共同成长

精美卡面、丰富权益、便捷乘车体验，尽在招商银行借记卡，欢迎您扫码办理。

招商银行 App
展码乘上海地铁、公交

- 1 选择您的学校、校区，为您推荐领卡网点
- 2 选择心仪的卡片，填写个人信息后选择领卡网点
- 3 来到上海后带好身份证件前往网点领卡
- 4 领取卡片与权益



免费申请卡片
多重好礼相送

银行卡更安全

免费
领取

卡片权益展示

- 1 9-12月期间至多领取**40元**交通卡券包（2元*5次/月）
- 2 绑卡支付享每月4笔消费返现券（至高可抽**199元**消费返现券）
- 3 教育超市全年**8折**（覆盖上海71家校内门店，单笔至多立减4元，每月至多享5笔）
- 4 **0.99元**购哈啰单车周卡（每月限购1次）
- 5 免费领最高**10万元**公共交通出行保障
- 6 **4折**购腾讯视频月卡（每月限购1次）
- 7 上海近万家餐饮门店**周三5折**（包括肯德基、必胜客等商户）

*具体规则以活动详情为准

招商银行App搜“我的大学”尽享海量权益

小贴士：根据我国《存款保险条例》，同一存款人在同一家银行的所有被保险存款账户的本金和利息合并计算的资金数额在50万元人民币以内的，实行全额偿付。简而言之，银行存款50万元以内的部分受到保障，而某宝、某微等支付平台由于性质不同，故不受存款保险条例的保护。

校园生活起航 平安伴你同行

“慈母倚门情,游子行路苦”。
建议父母为子女购买一份保险,给子女未来的大学之路开启一份保护。

一旦发生校园意外事故,
能够及时获得一份保障,
减少损失。

保险内容

意外伤害身故和残疾	200,000元
意外伤害骨折、关节脱位	10,000元
疾病身故	200,000元
意外住院和门急诊	20,000元
意外和疾病住院津贴	10,800元
癌症住院医疗津贴	21,600元
重度疾病保险金责任	100,000元
轻度疾病保险金责任	30,000元

保障金额

保险费

120元/人/年

中国平安财产保险股份有限公司

扫码开启大学生活安全保障

- 保障范围覆盖学生各类意外伤害事故
- 120元带来一年的平安,扫码了解购买
- 上海高校学平险升级款,学生安全保障再升级



中国平安





出行安全

- 01 出行前关注天气变化，做好安全预案，防范自然灾害。不独自前往陌生场所，最好结伴而行并把行程信息告知家人和学校，保持通讯畅通。
- 02 要在铁路局、航空公司、船务公司等机构的官方网站或固定售票点购买车票。
- 03 收到火车、航班、轮船延误信息，请及时与相关机构联系进行信息确认，谨防受骗。
- 04 候车(机、船)时，请在规定区域内排队等候，防范拥挤踩踏事故。
- 05 行走、候车(机、船)、乘车(机、船)时，贵重物品一定要随身携带，提防扒窃行为。
- 06 在火车、飞机、轮船、地铁、公交等交通工具上不要随意回应陌生人的搭讪。
- 07 乘坐任何交通工具都要树立逃生意识，观察并记住安全出口的位置。

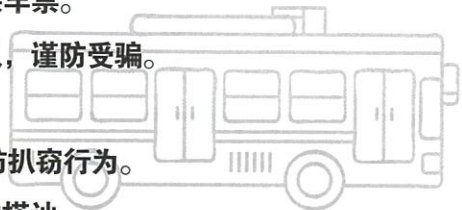

新生安全到校 随申巴士为您定制出行

“随申巴士”是上海市交通委员会依托交通生活数字化转型“出行即服务”(MaaS)平台建设的统一定制公交/客运服务模块，为市民提供个性化交通出行服务。

此次新生入学期间，“随申巴士”特别为新生准备了从“上海火车站、上海南站、虹桥枢纽、浦东机场”等各大枢纽直达学校的定制专线，当线路达到最低购票人数要求后，即成线开行。



扫码了解相关服务



人身财产安全



- 01 妥善保管好贵重物品、离开寝室要关门、非机动车要上锁、外卖快递要及时拿取。
- 02 在教室、食堂、图书馆、草坪等公共场所，确保个人物品不离开视线、不遗忘。
- 03 规范言行举止，遇纠纷不冲动、不寻衅滋事、不打架斗殴、不酗酒闹事。
- 04 遇到骚扰、纠缠、恶意搭讪等侵犯人身权利的行为，果断拒绝并及时求助。
- 05 遵纪守法，不参与任何形式的“黄赌毒”行为，不购买违禁品，不食用陌生人递过来的食品或饮料。

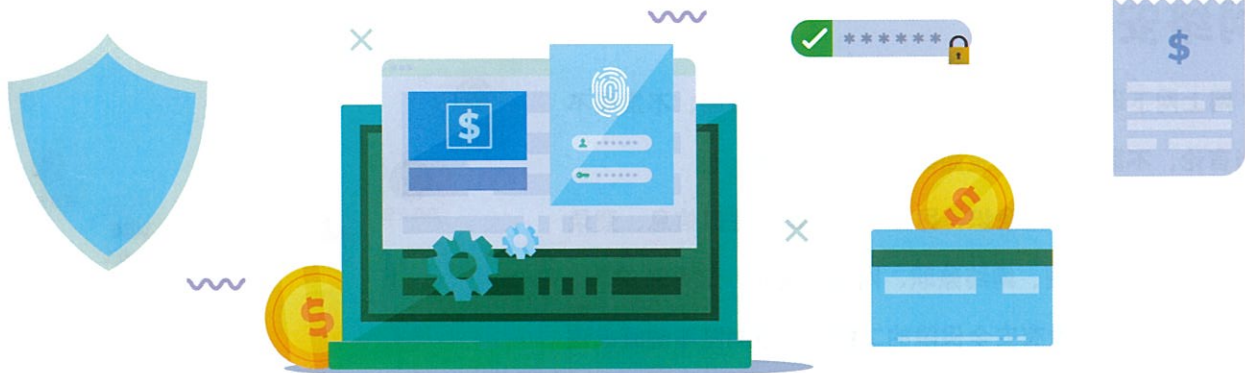



国家安全



01 树立总体国家安全观，掌握国家安全知识，自觉维护国家安全和校园稳定，发现危害国家安全行为及时拨打国家安全举报电话:12339。

02 主动了解反恐知识，掌握应对反恐防爆，自救互救的基本能力。

03 注意甄别不明身份人员借以“拍摄照片、请教问题、网络兼职、打感情牌”等套取情报的常见套路。



网络安全

01 网上网下理性表达观点，不造谣不信谣不传谣、不发表不正当言论、不散播谣言、歪曲事实、恶意诽谤。

02 提高网络安全防范意识，网上设置密码、注册信息、登录免费WIFI、晒朋友圈、网络兼职、网络测试时，记得保护个人隐私信息，不扫描没有安全保障的二维码，不浏览不健康或违规网站，慎点不明链接，避免网络陷阱。



消防安全

- 01 不私拉乱接电源线，不购买违章电器(劣质三无电器、大功率电器等)。要做到人走断电。
- 02 严禁宿舍内抽烟、乱扔烟蒂、使用明火(蜡烛、蚊香、火柴、打火机等)、存放易燃易爆物品。
- 03 不鼓励购买使用电瓶车，严禁将电瓶车停放在楼道或推进电梯,严禁室内给电瓶车或电瓶充电。
- 04 要熟悉校内公共场所各类消防逃生通道，不堵塞消防通道，不损坏消防设施。
- 05 发现火灾及时报警(119)或报告学校保卫处。

学生宿舍是学生生活、学习、休息的重要场所，为进一步加强宿舍安全管理，保障同学们的人身财产安全，寝室内勿使用违章电器。



电磁炉



热水壶



大功率吹风机



暖手宝



卷发棒



公共卫生安全和个人健康卫生习惯

- 01 规律作息：保持健康的睡眠模式，每天保证充足的睡眠时间，早睡早起不熬夜。
- 02 均衡饮食：保持均衡的营养摄入，避免暴饮暴食，远离垃圾食品。
- 03 适度运动：每日适量锻炼身体，增强体质和免疫力，建议至少进行1小时有氧运动。
- 04 避免烟酒：不抽烟，不喝酒，避免酒精和尼古丁对身体带来的损害。
- 05 个人卫生：在进食、处理生活垃圾、去公共场所等前后要洗手，以消除细菌感染源，预防传染病。
- 06 健康心态：保持积极向上的心态，培养自信心和抗压能力。一旦产生压力、焦虑等负面情绪时，可以适当进行心理咨询。

培养良好习惯，创造安全、健康的校园生活环境。





生活垃圾分类减量

从进校的第一天起，希望大家遵守《上海市垃圾分类管理条例》，规范生活垃圾四分类投放。



可回收物 RECYCLABLE WASTE

适宜回收可循环利用的生活废弃物。
投放可回收物时，应尽量保持清洁干燥，避免污染；立体包装应清空内容物，清洁后压扁投放；易破损或有裹尖锐边角的应包后投放。



有害垃圾 HAZARDOUS WASTE

分类投放有害垃圾时，应注意轻放。易破碎的及废弃药品应连带包装或包裹后投放；压力罐装容器应排空内容物后投放。
●公共场所产生有害垃圾且未发现对应收集容器时，应携带至有害垃圾投放点妥善投放。



绿色上海



湿垃圾 HOUSEHOLD FOODWASTE

即易腐垃圾，易腐的生物质生活废弃物。湿垃圾应从产生时就与其他品种垃圾分开收集。投放前尽量沥干水分，有外包装的应去除外包装投放。
●公共场所产生湿垃圾且未发现对应收集容器时，应携带至有湿垃圾投放点妥善投放。



干垃圾 RESIDUAL WASTE

将除可回收物、有害垃圾、湿垃圾以外的其他生活废弃物。投入干垃圾收集容器，并保持周边环境整洁。



垃圾分类查询平台



更多安全资讯

我的安全我做主 学校安全共分担

上海市大学生安全教育在线是为全市各高校学生和教师提供安全教育资源的平台，设有安全教育课程、安全知识竞赛、安全资讯、安全活动等模块，方便大学生随时随地进行安全学习和交流。

上海市大学生平安志愿者行动总队，积极开展校园安全志愿服务行动，积极发挥大学生在平安校园建设中的主人翁意识，欢迎大家积极参加。



上海市大学生安全教育在线



上海市大学生平安志愿者行动总队





有奖大比拼

魔都大学生安全知识 有奖大比拼



扫码参加活动



奖品由招商银行上海分行提供

STEP1. 扫码完成线上答题

STEP2. 完成后有机会获得精美礼品，至高可得B站大会员年卡

STEP3. 办理招商银行借记卡领取学生大礼包，更多惊喜等你探索！

欢迎新同学



特别鸣谢:招商银行上海分行/中国平安财产保险股份有限公司/上海会桢朗柠教育科技有限公司/上海随申行智慧交通科技有限公司